

# SPEAKEASY

CLANDESTINE BACK ROOM RESTAURANT & BAR

## MENÚ NAVIDEÑO SPEAKEASY GRUPOS

2017



# SPEAKEASY

CLANDESTINE BACK ROOM RESTAURANT & BAR

## MENÚ NAVIDEÑO

### WELCOME COCKTAIL

DRY MARTINI

### FRESH FRUIT MARTINIS

Apple Martini  
Strawberry Martini  
Passion Fruit Martini  
Coconut Martini

### MOJITOS

Passion Mojito  
Classic Mojito  
Red Fruit Mojito

### SNACKS

Jamón Ibérico J.P. Domecq y coca con tomate  
Salmón marinado con salsa teriyaki  
Croqueta de queso  
Pasta frita rellena de sobrassada ibérica

### LOS PLATOS

Caldo con galets y pelota  
Ensalada de escarola con jamón de pato, granada y foi mi-cuit  
Espaldita de cordero lechal a baja temperatura, deshuesada con patata Ratte

### POSTRE

Sopa fría de frutos rojos con helado de mascarpone  
Turrónes y neulas

### BODEGA

Susana Sempre Roble (D.O. De la Terra Mallorca)  
Fray Germán (D.O Rueda)  
Cava Elyssia Gran Cuvée  
Agua Solán de Cabras y café Nespresso

**Precio por persona: 75,00€ (IVA incluido)**

# SPEAKEASY

CLANDESTINE BACK ROOM RESTAURANT & BAR

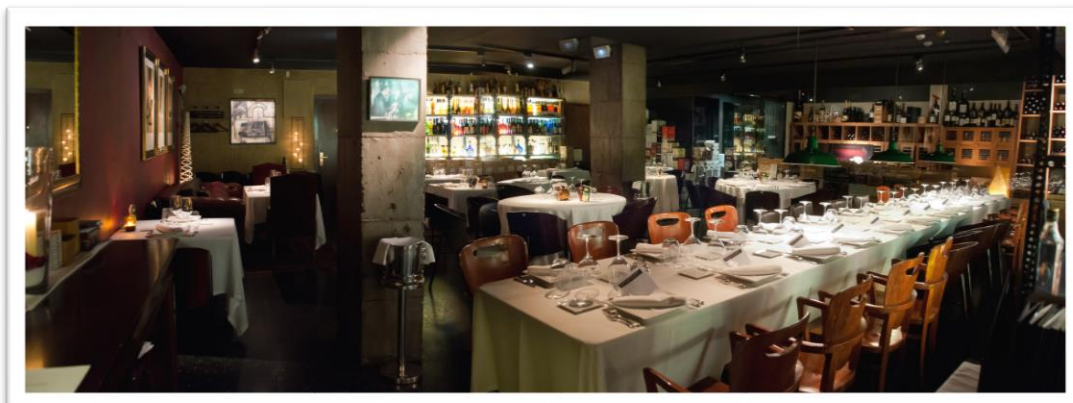

## Nota Importante

### Reservas grupo:

Al efectuar una reserva de grupo con un menú acordado, el Restaurante "Speakeasy" compra, elabora y adecua el espacio y el servicio al número de comensales acordado. El cliente asume las bajas de los comensales no presentados, siempre y cuando no las hayan comunicado con 48h. De antelación a la fecha reservada.

Los gastos extras o número superior de comensales no pactados serán facturados aparte.

La distribución de los comensales será según la disponibilidad de la sala.

Cualquier variación de montaje que suponga un coste extra a lo establecido será cobrada aparte.

En caso de cancelación o anulación, se ha de informar al establecimiento o persona responsable de la gestión del grupo con un mínimo de 48h. De antelación, de no ser así se facturará el 40% del precio de la cena teniendo en cuenta el precio de ticket medio del restaurante.

Trabajamos con productos locales de temporada, dichos menús pueden sufrir modificaciones según disponibilidad de mercado.

Se disfrutará la exclusividad el espacio cuando así se haya pactado el precio por ambas partes de manera escrita.

### Horario cocina:

De Lunes a sábado de **20:00h.** a **24:00h.**

Domingos y Festivos cerrado.

El horario de cierre del Restaurante "Speakeasy" es hasta las **01:30h.**

Para otros casos de horarios y consumiciones consultar precios.

### Depósito:

Para que una reserva de grupo sea válida hay que efectuar un depósito del **50%** del importe a facturar, que será descontado de la factura definitiva.

Transferencia bancaria a:

**Vértice de Hosteleras, S.A.**

**Banco SABADELL Atlántico**

**Rbla. Catalunya, 115**

**08008 Barcelona**

**España**

**IBAN ES22**

**BIC BSABESBB**

**cc 0081 0200 20 0001595666**

Enviar comprobante de la transferencia por fax: **93 204 36 16**

o via email a <mailto:reservas@drymartiniorg.com>